INSTALACJA C.O.
RZUT PARTERU
Skala 1:100

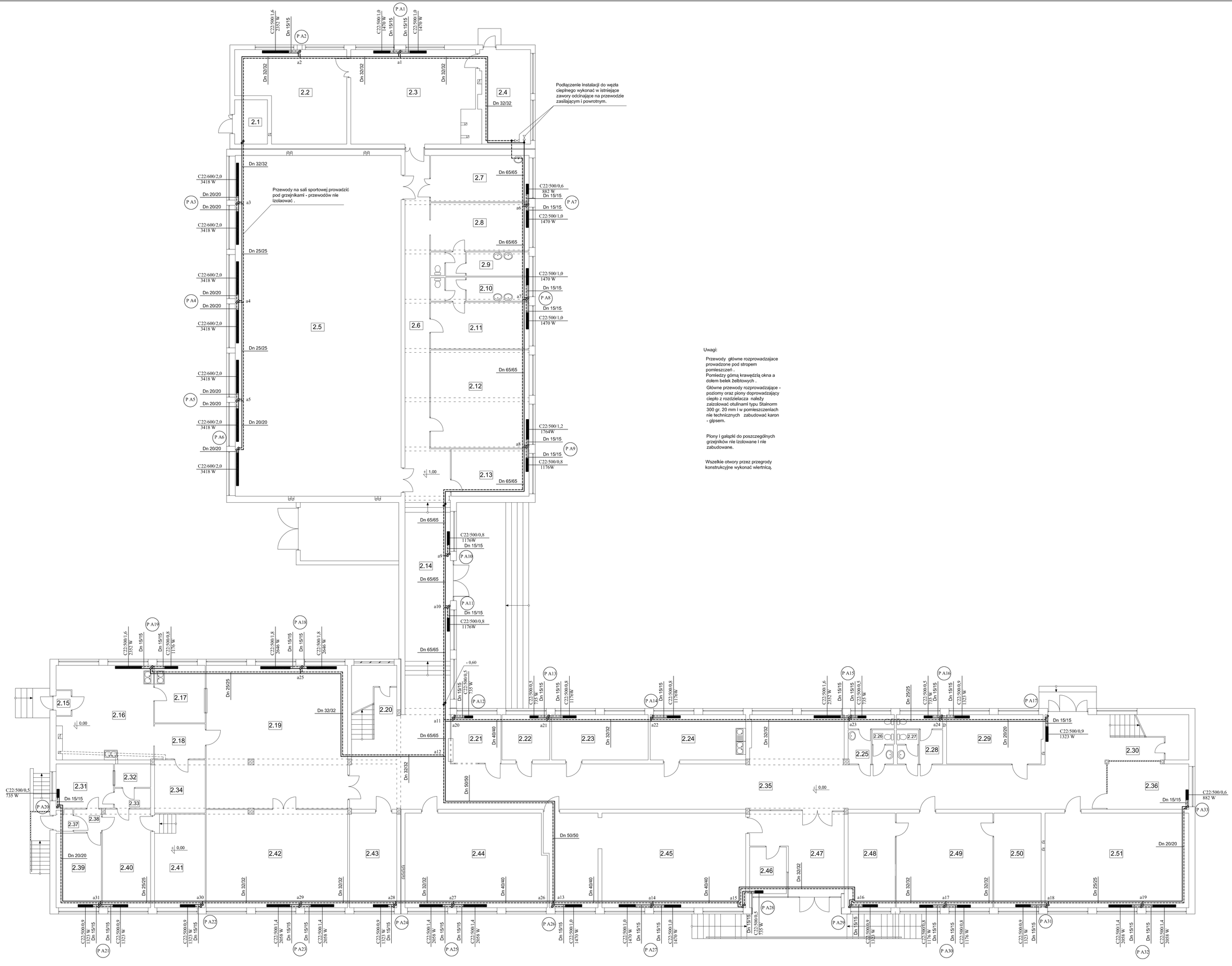

Uwagi:

Przewody głównie rozprowadzające prowadzone pod stropem pomieszczeń .
Pomiędzy górną krawędzią okna a dołem belek żelbetowych .

Główne przewody rozprowadzające - poziomy oraz pionowy doprowadzający ciepło z rozdzielacza należy zabezpieczyć otulinami typu Sitaborm 300 gr. 20 mm i w pomieszczeniach nie technicznych zabudować karon - gipsem.

Piony i gałęzie do poszczególnych grzejników nie izolowane i nie zabudowane.

Wszelkie otwory przez przegrody konstrukcyjne wykonać wiertnicą.

ZESTAWIENIE TEMPERATUR		
2.1	Pom. magazynowe	20°C
2.2	Siłownia	20°C
2.3	Sala gimnastyczna	20°C
2.4	Wymiennikownia	16°C
2.5	Sala gimnastyczna	20°C
2.6	Komunikacja	20°C
2.7	Pom. magazynowe	20°C
2.8	Szatnia	20°C
2.9	Węzeł sanitarny	20°C
2.10	Węzeł sanitarny	20°C
2.11	Szatnia	20°C
2.12	Pom. magazynowe	20°C
2.13	Pokój nauczyciela	20°C
2.14	Komunikacja	20°C
2.15	Wiatrolap	12°C
2.16	Kuchnia	20°C
2.17	Zmywalnia	20°C
2.18	Komunikacja	20°C
2.19	Świetlica / Stołówka	20°C
2.20	Kl. schodowa	20°C
2.21	Bufet	20°C
2.22	Sala zajęć	20°C
2.23	Gab. medycyny szkolnej	20°C
2.24	Gab. stomatologiczny	20°C
2.25	Węzeł sanitarny	20°C
2.26	Węzeł sanitarny	20°C
2.27	Węzeł sanitarny	20°C
2.28	Węzeł sanitarny	20°C
2.29	Archiwum	20°C
2.30	Kl. schodowa	20°C
2.31	Kuchnia	20°C
2.32	Węzeł sanitarny	20°C
2.33	Garderoba	20°C
2.34	Pom. magazynowe	20°C
2.35	Komunikacja	20°C
2.36	Pom. magazynowe	20°C
2.37	Wiatrolap	12°C
2.38	Komunikacja	20°C
2.39	Pokój	20°C
2.40	Pokój	20°C
2.41	Pokój	20°C
2.42	Sala zajęć	20°C
2.43	P. org. młodzieżowych	20°C
2.44	Biblioteka	20°C
2.45	Szatnia	20°C
2.46	Dyżurka	20°C
2.47	Wiatrolap	12°C
2.48	Księgowość	20°C
2.49	Pom. administracyjne	20°C
2.50	Gabinet dyrektora	20°C
2.51	Sala zajęć	20°C

Pracownia Audytorska
ins. Jacek Stępień
ul. Bliscowska 22/77 - 490 Oławnica Sz.
tel fax (0914) 765-49-83

Nr rys.: 1

Branża: *Sanitarna*

Skala: *1:100*

Inwestor: *STAROSTWO POWIATOWE ul. KOSZARSKIEGO 20 76-110 SŁAWSZTSKO - KAMIENNA*

Adres: *BUDYNEK SZKÓŁ PONADGIMNAZJALNYCH NR 1 ul. OBETA WADELEWSKIEGO 1 76-110 SŁAWSZTSKO - KAMIENNA*

Data opracowania: grudzień 2009

Kodeg projektu: *INSTALACJA CO.*

Temat: RZUT PARTERU

PB

Funkcja:	Imię i nazwisko:	Nr upr.	Podpis:
Projektował:	mgr inż. Bojtech Kwatrik	PDK/0007/POOS/05	
Opracował:	mgr inż. Jarosław Religa	———	
Sprawdził:	mgr inż. Ludwik Rogóz	PDK/0006/POOS/06	